



LEADER-PROJEKT
NA-TÜR-LICH DORF

LEADER-Projekt

Na-Tür-lich Dorf

Naturschutz vor der Haustür



In Eifel & Börde - gemeinsam
für Mensch & Natur



Ministerium für Umwelt, Landwirtschaft,
Natur- und Verbraucherschutz
des Landes Nordrhein-Westfalen







Na-Tür-lich Dorf

Naturschutz vor der Haustür

2 LEADER-Regionen	Eifel und Zülpicher Börde
4 Partner	Biostationen Düren, Bonn/Rhein-Erft, Euskirchen und StädteRegion Aachen
Laufzeit	01.04.2020-31.03.2023
Fördermittelgeber	EU (LEADER), MULNV NRW, Kreise Düren, Rhein-Erft, Euskirchen und StädteRegion Aachen
Stand	In Umsetzung
Ziele	Arten- und Ressourcenschutz, Dorfentwicklung, kommunale Flächenentwicklung, Stärkung lokale Netzwerke
Gesamtkosten	Ca. 369.700 Euro (Region Eifel) und 284.000 Euro (Börde)



LEADER Region **EIFEL**

Biologische Station

StädteRegion Aachen e.V.



Biologische Station
Düren



BIOLOGISCHE STATION im Kreis Euskirchen e.V.

In Eifel & Börde - gemeinsam für Mensch & Natur

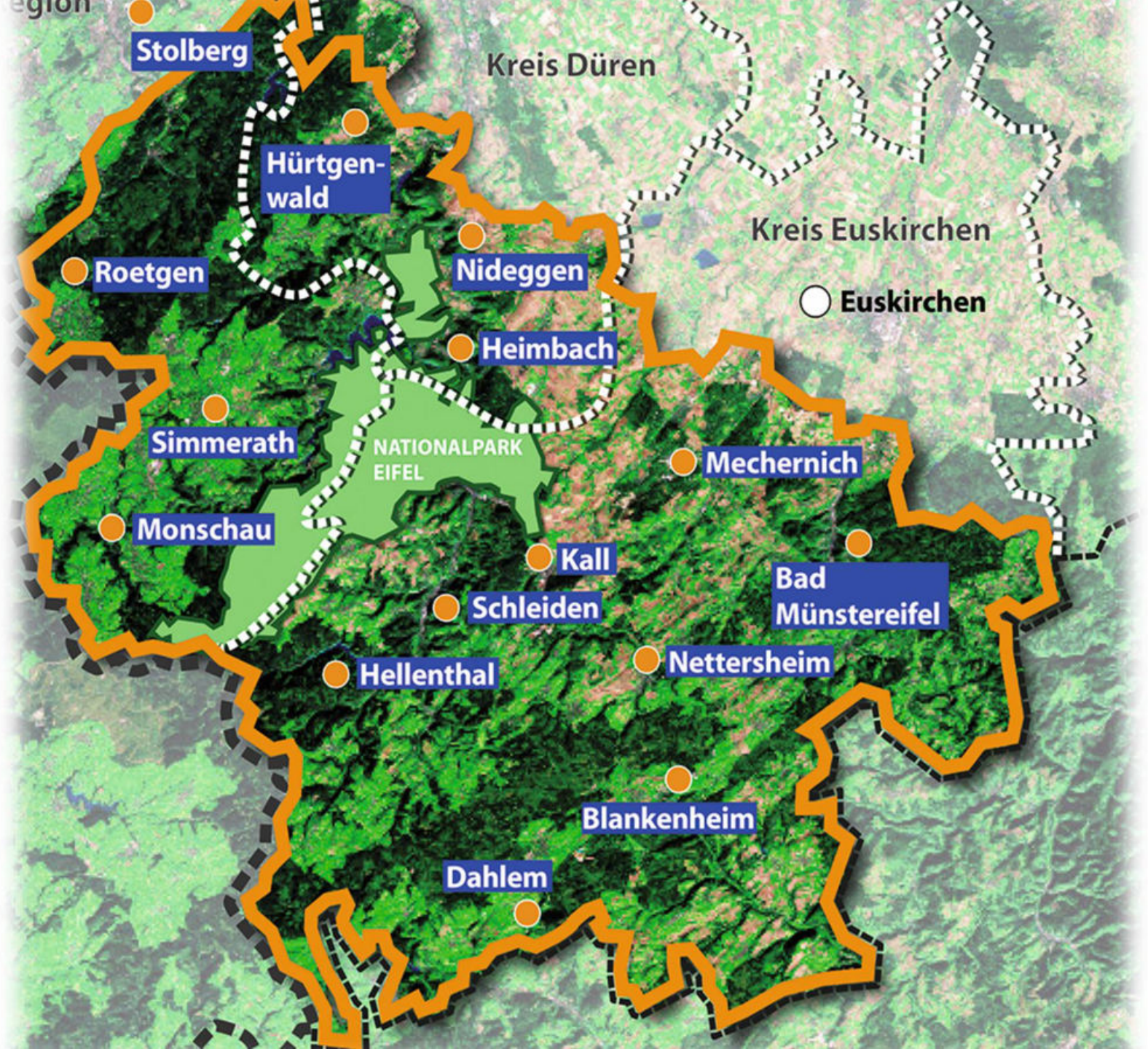

LEADER-Region Rheinisches
Revier an Inde und Ruhr



Biologische Station
Bonn/Rhein-Erft e.V.

Biologische
Station
Düren



BIOLOGISCHE
STATION im Kreis
Euskirchen e.V.

*In Eifel & Börde - gemeinsam
für Mensch & Natur*

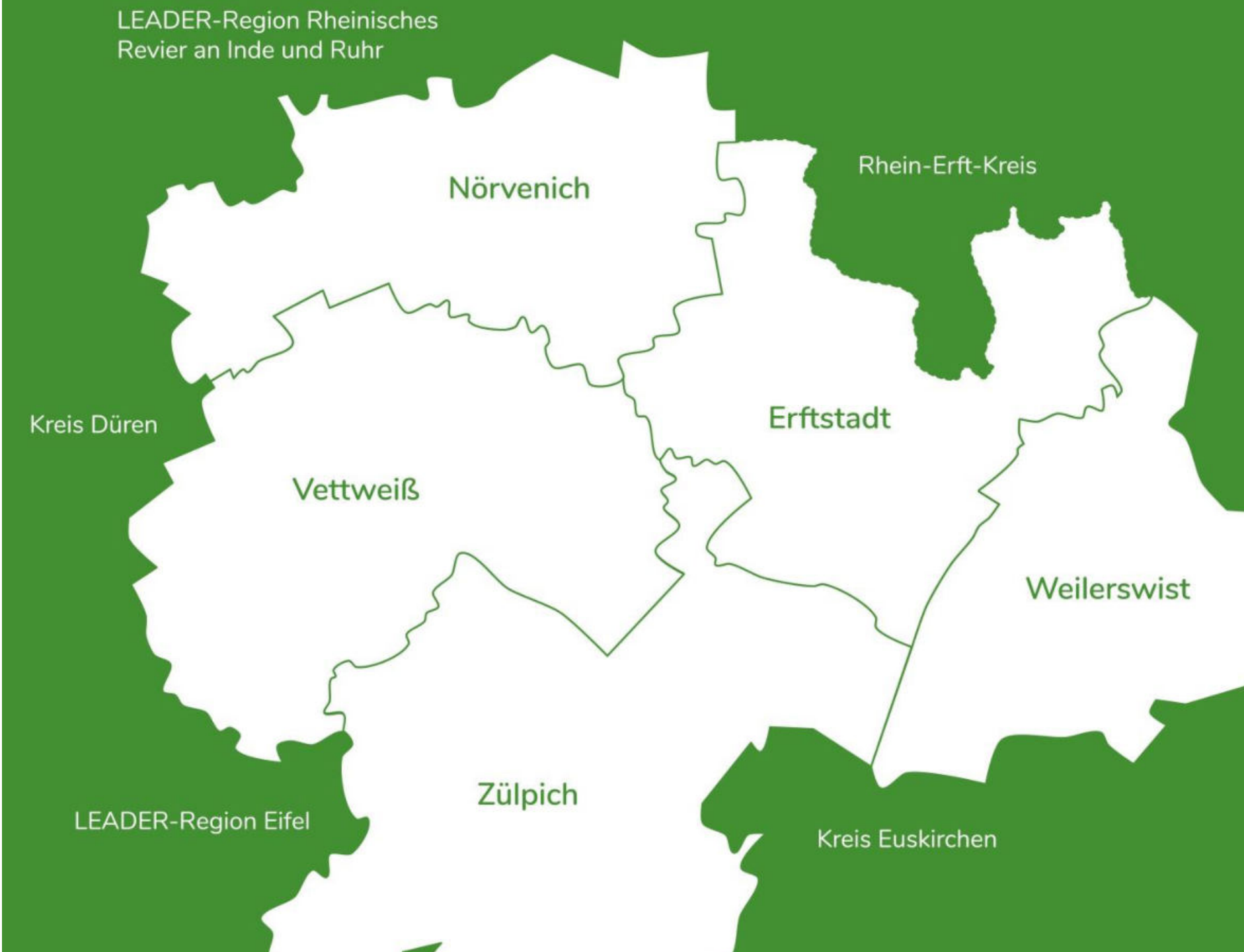



Biodiversitäts- und Klimakrise

- Bis zu 75% Rückgang der Insektenbiomasse
- Bis zu 30% Verlust von dorftypischen Vogelarten
- Zunehmende Egalisierung der Dorflandschaft
- Flächenfraß
- Verlust der „natürlichen Nacht“
- Veränderung der Landwirtschaft
- Entwicklung zu „Schlafdörfern“
- Verlagerung sozialer Interaktion
- Klimakatastrophen

Quellen: siehe Anhang



Maßnahmenbündel

Problembewusstsein schaffen – Zum Handeln motivieren

Niederschwellige (Initial-)Maßnahmen:

- Infoveranstaltungen
- Dorfspaziergänge
- Gartenberatung
- Nisthilfen
- Pflanzgut
- Pilotprojekte



Maßnahmenbündel

Stärkung bestehender Strukturen

Langfristige Maßnahmen:

- Beratung kommunale Grünflächenentwicklung
- Beteiligung Dorfentwicklung
- Biotopvernetzung
- Unterstützung Bildungseinrichtungen
- Unterstützung lokale Vereine/Igs
- Qualifizierung/Workshops
- Netzwerk



Wer macht mit?

Voraussetzung: Eigeninitiative

- IGs im Ort
- OrtsvorsteherInnen und OrtsbürgermeisterInnen
- Vereine
- Schulen, Kitas, AGs
- Landfrauen, Landwirte
- Kreisimkerverband
- Freilichtmuseum Kommern
- Bauhöfe und BürgermeisterInnen



LEADER-PROJEKT
NA-TÜR-LICH DORF

Beispiele für niederschwellige Maßnahmen







Die Kinder von Wachendorf haben Meisenkästen für die Allee im Ort gebaut









Evangelischer
Gottesdienst
1 Sonntag
im Monat
10h
www.lutherstadt.de

EVA am SCHÖNBLICK

BIOSTATION AUF NATUR

Biologische Station
Düren



Zerkaller Str. 5

D-52385 Nideggen

Tele. 02427 / 94 987-0

Fax 02427 / 94 987-22

Info@biostation-dueren.de

www.biostation-dueren.de

Biologische Station Bonn/Rhein-Erft

Für lebendige Vielfalt in der Region



www.biostation-bonn-rhein-erft.de



Biologische Station

Stadtkommune Aachen e.V.



Schutz von
Natur und
Mensch.



LEADER-PROJEKT
NA-TÜR-LICH DORF

Ausschnitt Online-Seminare 2021

Di 09.02.2021

„Ökologische Dorfgestaltung“ – Welche Maßnahmen zum Schutz unserer heimischen Artenvielfalt können wir vor Ort im Dorf unternehmen?

Do 11.02.2021

„Ökologische Gartengestaltung“ – Wie können wir unseren Garten mit einfachen Mitteln ökologischer bewirtschaften?

Do 25.02.2021

„Tiere pflanzen“ – Wie Tiere und Pflanzen aneinander angepasst sind und wie wir diese Anpassungen selber nutzen können

Do 11.03.2021

„Warum braucht der Mensch Biodiversität?“

Do 25.03.2021

„Wildbienenseminar“ Eine Einführung in den Lebenszyklus und den Schutz von Wildbienen.

Di 13.04.2021

„Dachbegrünung“ Tipps aus der Praxis – wie begrüne ich am besten ein Dach?



LEADER-PROJEKT
NA-TÜR-LICH DORF

Beispiele für langfristige Maßnahmen







30
ZONE



A man wearing a white baseball cap, a black quilted jacket, blue jeans, and a red bandana around his neck. He is wearing a red face mask and has a white jacket slung over his shoulder.

A man in a blue and white checkered shirt and khaki pants, wearing a blue face mask. He has his arms crossed. Next to him is a woman in a grey jacket and patterned pants, wearing a green face mask.

A man in a grey shirt and blue jeans, wearing a light blue face mask, holding a young child in a dark jacket. The child is also wearing a mask.

The vendor, an older man with glasses, wearing a white face mask and a patterned sweater. He is focused on preparing a bunch of green leafy vegetables.

Several orange plastic crates filled with fresh produce, including green leafy vegetables, purple beets, and green apples. A wicker basket is also filled with green leafy vegetables. A wooden table in the background holds several white plates with prepared food samples, including what appears to be dumplings or small pastries.



FINANZAM







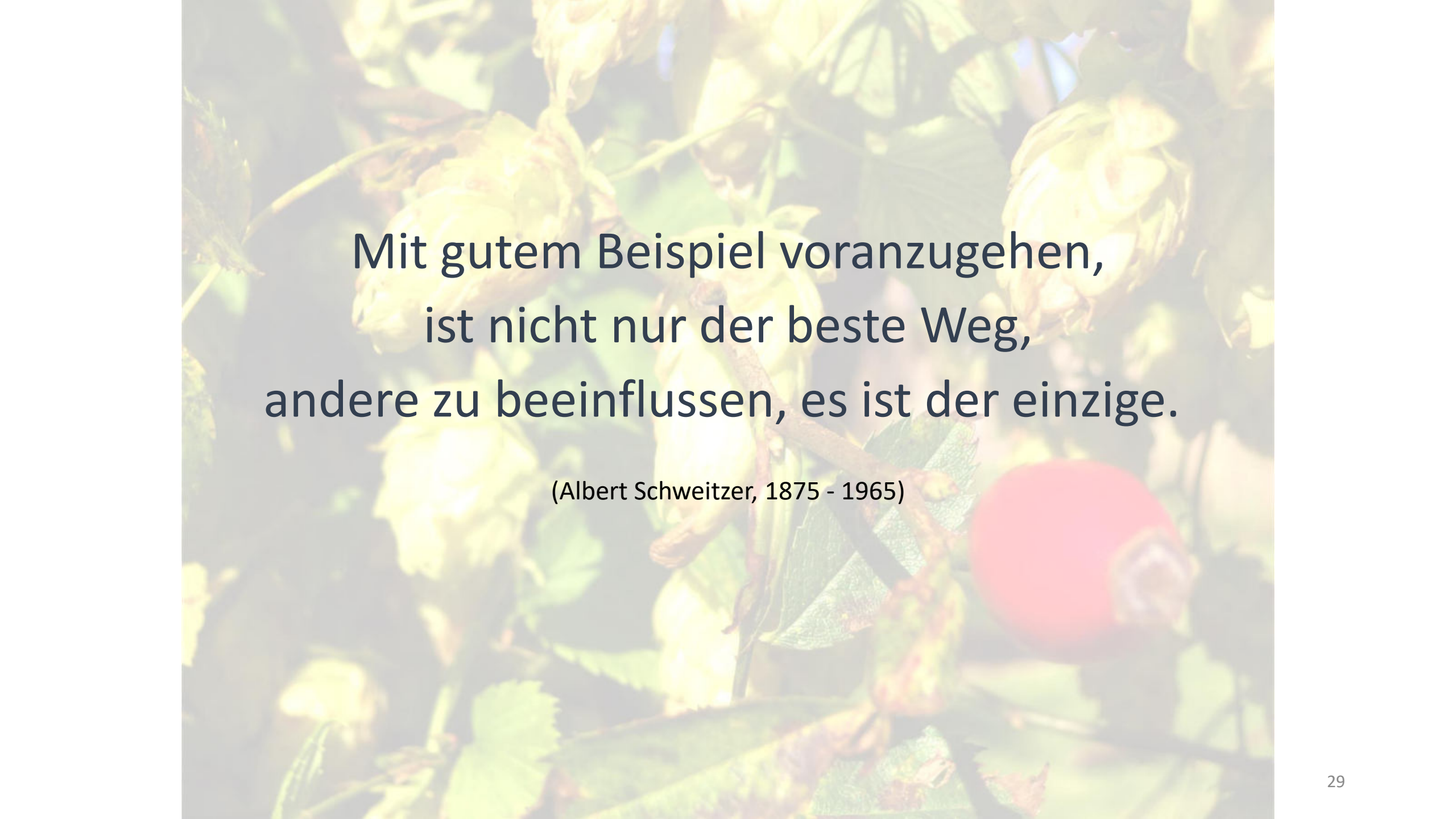

Mit gutem Beispiel voranzugehen,
ist nicht nur der beste Weg,
andere zu beeinflussen, es ist der einzige.

(Albert Schweitzer, 1875 - 1965)



Quellen

- <https://www.umwelt.nrw.de/umwelt/umwelt-und-ressourcenschutz/boden-und-flaechen/flaechenverbrauch>
- Vgl. Hallmann, C. A.; Sorg, M.; Jongejans, E.; Siepel, H.; Hofland, N.; Schwan, H. et al. (2017): More than 75 percent decline over 27 years in total flying insect biomass in protected areas. In: PloS one 12 (10), e0185809
- Wahl, J., R. Dröschmeister, B. Gerlach, C. Grüneberg, T. Langgemach, S. Trautmann & C. Sudfeldt (2015): Vögel in Deutschland – 2014. DDA, BfN, LAG VSW, Münster.
- Insektenreiche Lebensräume im öffentlichen Grün, Handbuch für Kommunen zur Neuanlage und Pflege öffentlicher Grünflächen, Deutscher Verband für Landschaftspflege e. V. (DVL)
- Schutz unserer heimischen Insekten, Leitlinien des DVL, Dr. Jürgen Metzner; Dr. Martin Sommer, Deutscher Verband für Landschaftspflege e.V. (DVL)
- Ziele des Naturschutzes bei der Dorfgestaltung, Hans-Georg Brandes, Laufener Sem.beitr. 2/88 Akad.Natursch.Landschaftspfl. (ANL) Laufen/Sallzach 1989
- Habel, J. C., Segerer, A., Ulrich, W., Torchyk, O., Weisser, W. W. and Schmitt, T. (2016), Butterfly community shifts over 2 centuries. Conservation Biology. doi: 10.1111/cobi.12656
- Defaunation in the Anthropocene
- Rodolfo Dirzo^{1,*}, Hillary S. Young², Mauro Galetti³, Gerardo Ceballos⁴, Nick J. B. Isaac⁵, Ben Collen⁶ Science 25 Jul 2014: Vol. 345, Issue 6195, pp. 401-406 DOI: 10.1126/science.1251817
- <https://www.sueddeutsche.de/wissen/artenvielfalt-deutschland-sterben-die-voegel-weg-1.3490817>

